二本松市安達
10-4

森 林 計 画 図

二本松市安達 10-4

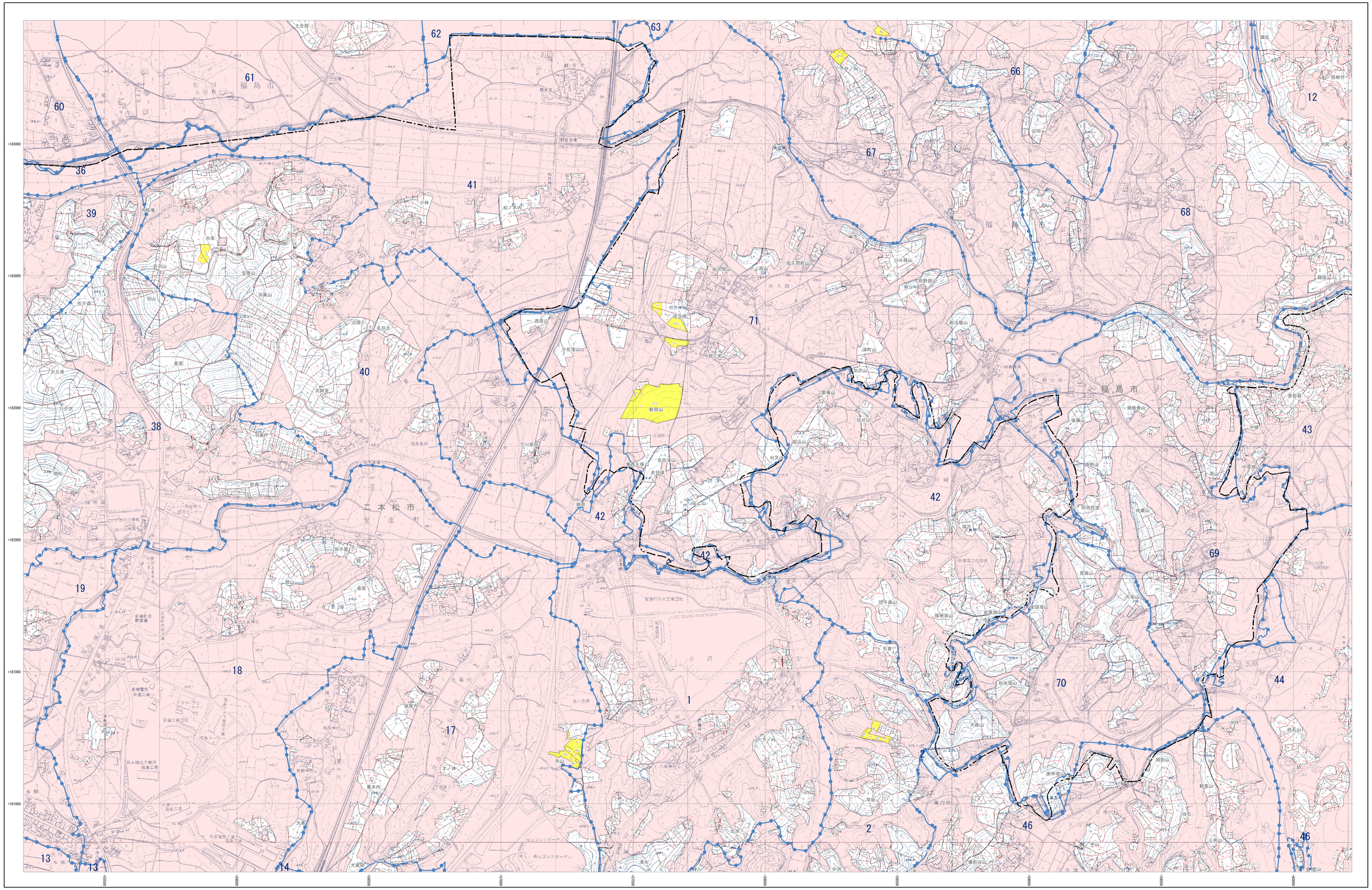

N
W E
S

- 市町村界
- 林班界　29 林班番号
- 字　字名
- 地番界　地番
- 小班界　小班番号
- 保安林及び保安施設地区等
  - 水源かん養保安林（水）
  - 土砂流出防備保安林（土）
  - 土砂崩壊防備保安林（崩）
  - 飛砂防備保安林（飛）
  - 防風保安林（防風）
  - 水害防備保安林（水害）
  - 潮害防備保安林（潮）
  - 防雪保安林（雪）
  - 干害防備保安林（干）
  - 防霧保安林（霧）
  - なだれ防止保安林（な）
  - 落石防止保安林（石）
  - 防火保安林（火）
  - 魚つき保安林（魚）
  - 航行目標保安林（航）
  - 保健保安林（保健）
  - 風致保安林（風致）
- 森林計画対象外区域
- 国有林区域
- その他森林区域
- 図郭線
- 座標格子線　+0000000

凡　例

三角点	点	市町村役場	役
水準点	点	郵便局	郵
空中写真基標	標	駅	駅
国土地理院三角点	点	発電所	発
国土地理院水準点	点	変電所	変
コンクリート標	標	学校	校
石柱	柱	社寺	社
天然石	石	神社	神
高速道路	高	寺院	寺
都道府県道	都	郵便局	郵
道路	道	警察署	警
郡市町村界	郡	交番	交
支庁界	支	高等学校	高
大字界	大	市役所	市
字界	字	町村役場	町
普通鉄道	普	郵便局	郵
軌道	軌	駅	駅
特殊鉄道	特	発電所	発
高速道路	高	変電所	変
国道	国	学校	校
都道府県道	都	社寺	社
市道	市	神社	神
村道	村	寺院	寺
歩道	歩	郵便局	郵
桑畑	桑	警察署	警
果樹園	果	交番	交
茶畑	茶	高等学校	高
竹林	竹	市役所	市
針葉樹	針	町村役場	町
広葉樹	広	郵便局	郵
混交樹	混	警察署	警
樹林地	林	交番	交
樹木地	木	高等学校	高
その他の生草地	草	市役所	市
桑畑	桑	町村役場	町
果樹園	果	郵便局	郵
茶畑	茶	警察署	警
放牧地	牧	交番	交
採草地	採	高等学校	高
荒地	荒	市役所	市
針葉樹林	針	町村役場	町
広葉樹林	広	郵便局	郵
混交樹林	混	警察署	警
樹林地	林	交番	交
樹木地	木	高等学校	高
神社	神	市役所	市
寺院	寺	町村役場	町
郵便局	郵	郵便局	郵
警察署	警	警察署	警
交番	交	交番	交
高等学校	高	高等学校	高
市役所	市	市役所	市
町村役場	町