川俣町
15-6

森 林 計 画 図

川俣町 15-6

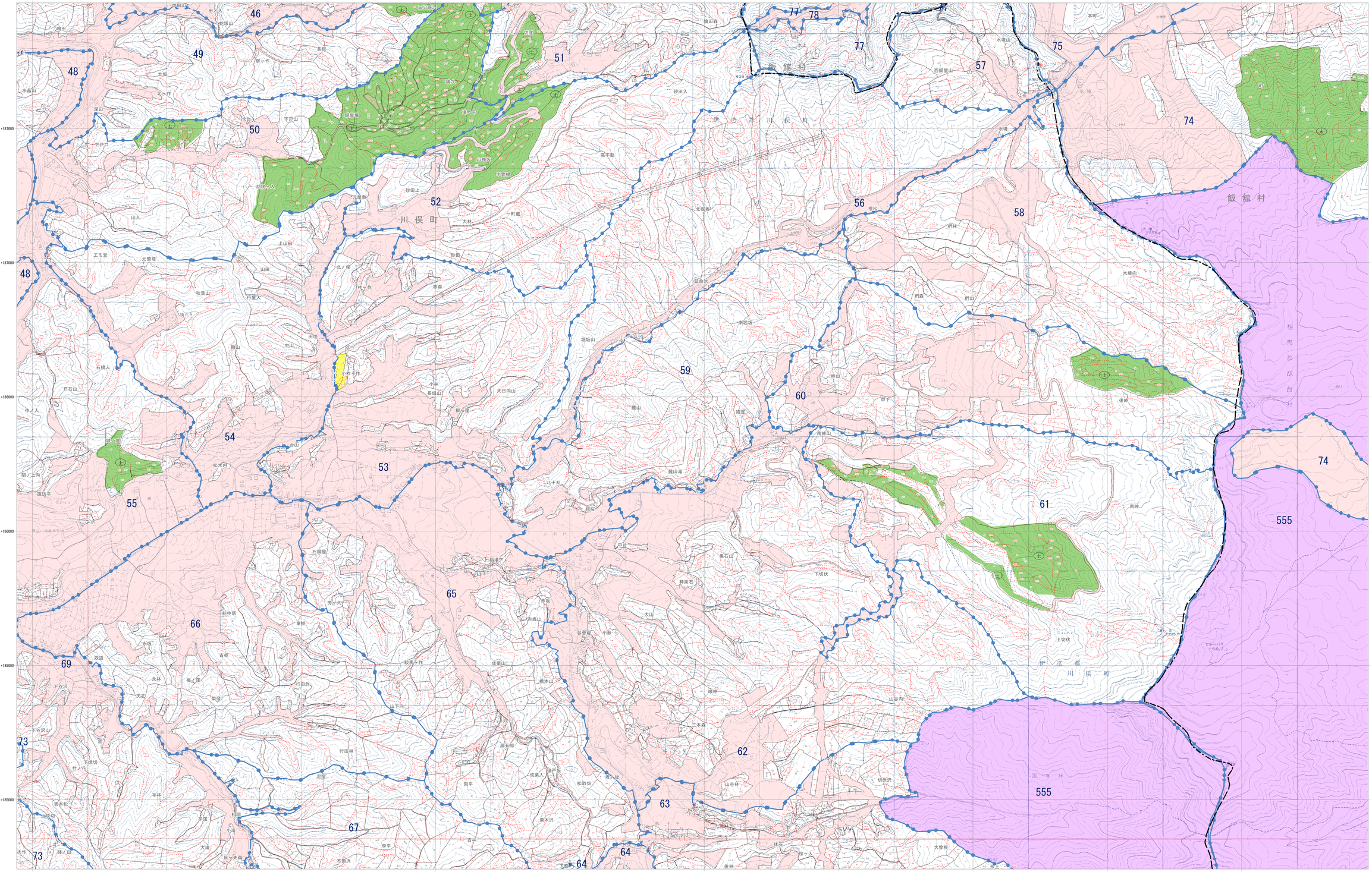

凡例

- 市町村界
- 林班界　29 林班番号
- 字　字名
- 地番界　地番
- 小班界　小班番号
- 保安林及び保安施設地区等
  - 水源かん養保安林（水）
  - 土砂流出防備保安林（土）
  - 土砂崩壊防備保安林（崩）
  - 飛砂防備保安林（飛）
  - 防風保安林（防風）
  - 水害防備保安林（水害）
  - 潮害防備保安林（潮）
  - 防雪保安林（雪）
  - 干害防備保安林（干）
  - 防霧保安林（霧）
  - なだれ防止保安林（な）
  - 落石防止保安林（石）
  - 防火保安林（火）
  - 魚つき保安林（魚）
  - 航行目標保安林（航）
  - 保健保安林（保健）
  - 風致保安林（風致）
- 森林計画対象外区域
- 国有林区域
- その他森林区域
- 図郭線
- 座標格子線　+0000000

凡例

三角点	水準点
水準点	三角点
三角点	水準点
標識	標識
石柱	コンクリート標
天然石標	天然石標
国有林界	国有林界
都道府県界	都道府県界
支庁界	支庁界
郡市界	郡市界
町村界	町村界
大字界	大字界
普通鉄道	普通鉄道
特殊鉄道	特殊鉄道
軌道	軌道
高速道路	高速道路
国道	国道
都道府県道	都道府県道
歩道	歩道
橋梁	橋梁
隧道	隧道
防火線	防火線
電力線	電力線
針葉樹	針葉樹
広葉樹	広葉樹
竹林	竹林
その他の樹木	その他の樹木
草生地	草生地
桑畑	桑畑
茶畑	茶畑
牧草地	牧草地
採草地	採草地
墓地	墓地
公園	公園
神社	神社
寺院	寺院
郵便局	郵便局
警察署	警察署
交番	交番
学校	学校
市役所	市役所
町村役場	町村役場
発電所	発電所
変電所	変電所
温泉	温泉
墓地	墓地
独立家屋	独立家屋
集落	集落
橋梁	橋梁
防波堤	防波堤
岩石	岩石
崖	崖

福島県

平面直角座標系 第Ⅸ系 （日本測地成果2000準拠）

注：この森林計画図は、地域森林計画に係る民有林の資源情報を把握すること等の目的で作成したものであり、所有権、所有界、面積等土地に関する諸権利及び立木竹の評価について証明するものではありません。
また、この計画図を複製または利用して他の図面を作成する場合には事前に申請・承認が必要となります。

1:5,000

0　100　200　300　400　500　1,000 m

川俣町
15-6