鏡石町
5-2

森 林 計 画 図

鏡石町　5-2

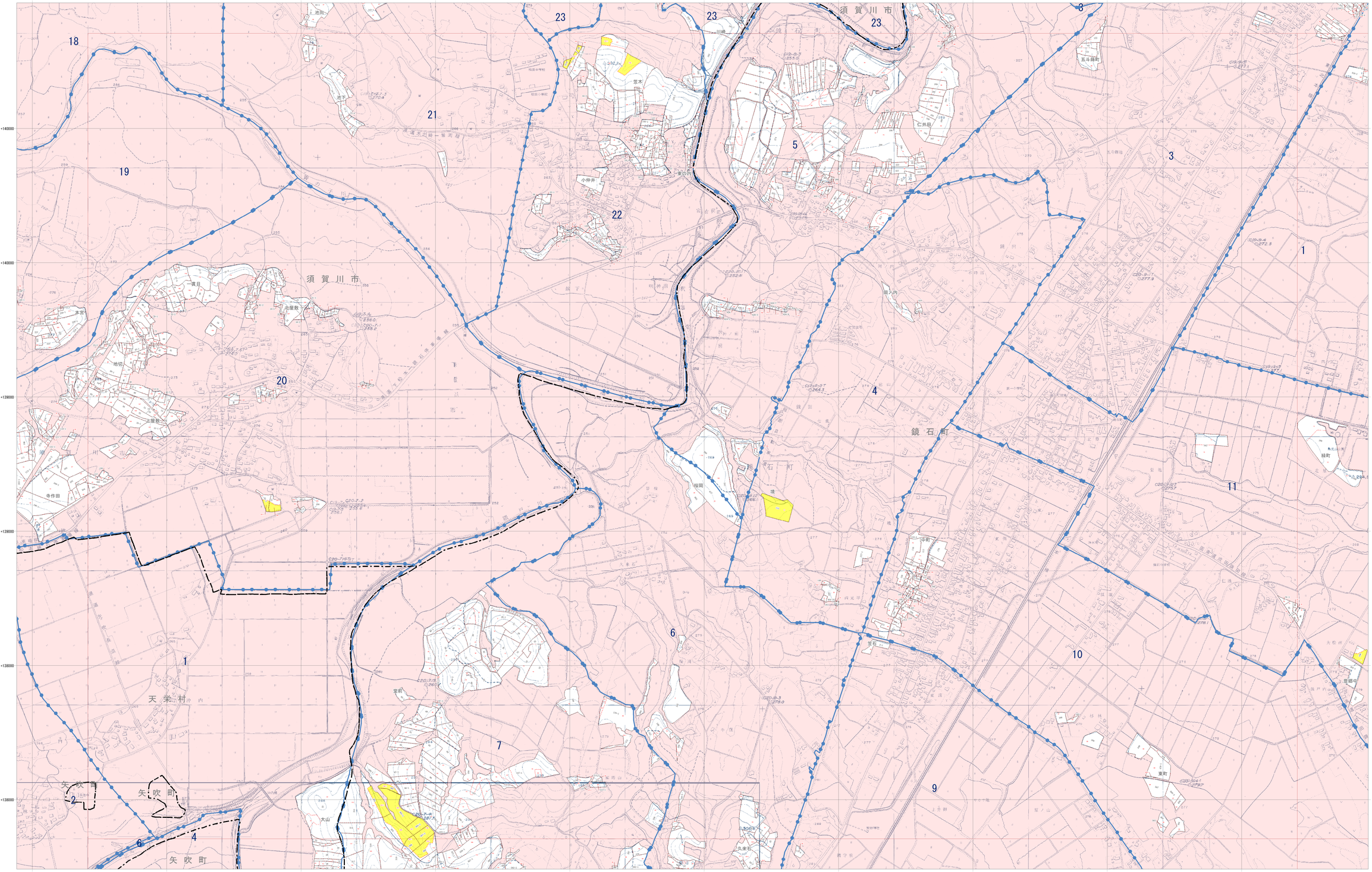

市町村界
林班界　29 林班番号
字　字名
地番界　地番
小班界　小班番号

保安林及び保安施設地区等
水源かん養保安林（水）
土砂流出防備保安林（土）
土砂崩壊防備保安林（崩）
飛砂防備保安林（飛）
防風保安林（防風）
水害防備保安林（水害）
潮害防備保安林（潮）
防雪保安林（雪）
干害防備保安林（干）
防霧保安林（霧）
なだれ防止保安林（な）
落石防止保安林（石）
防火保安林（火）
魚つき保安林（魚）
航行目標保安林（航）
保健保安林（保健）
風致保安林（風致）

森林計画対象外区域
国有林区域
その他森林区域
図郭線
座標格子線　+0000000

凡　例

三角点	水準点	空中写真標定点	標識設置点
主要コンクリート標	石標	天然林界	国有林界
都道府県界	郡市界	町村界	大字界
特殊鉄道	特殊軌道	普通鉄道	普通軌道
道路	道路	道路	道路
歩道	索道	防火線	電力線
針葉樹	広葉樹	竹林	竹林
竹林	竹林	竹林	竹林
竹林	竹林	竹林	竹林
竹林	竹林