古殿町
17-3

森 林 計 画 図

古殿町 17-3

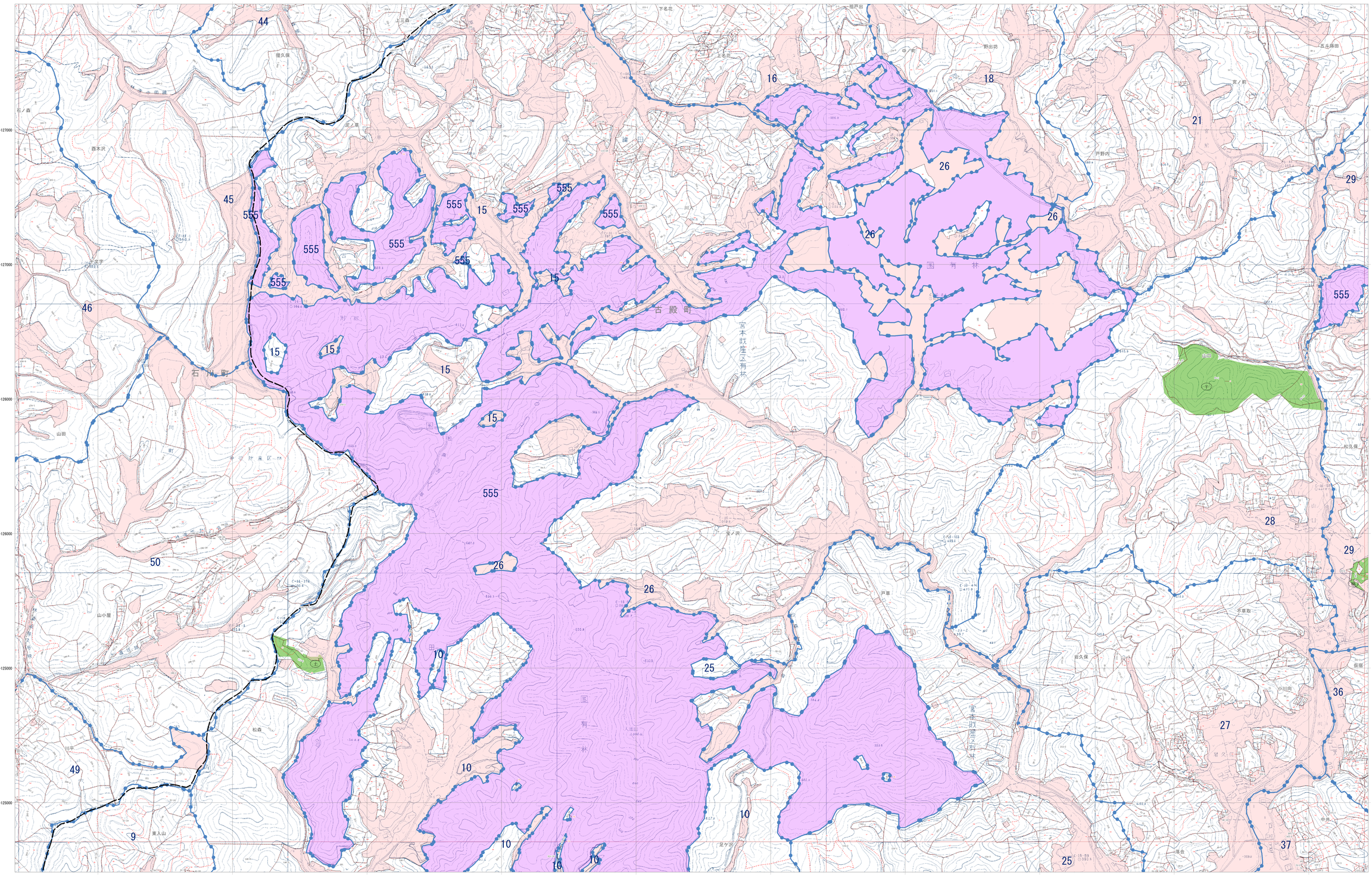

市町村界
林班界 29 林班番号
字 字名
地番界 地番
小班界 小班番号

保安林及び保安施設地区等
水源かん養保安林 水
土砂流出防備保安林 土
土砂崩壊防備保安林 崩
飛砂防備保安林 飛
防風保安林 防風
水害防備保安林 水害
潮害防備保安林 潮
防雪保安林 雪
干害防備保安林 干
防霧保安林 霧
なだれ防止保安林 な
落石防止保安林 石
防火保安林 火
魚つき保安林 魚
航行目標保安林 航
保健保安林 保健
風致保安林 風致

森林計画対象外区域
国有林区域
その他森林区域
図郭線
座標格子線 +0000000

凡例

三角点	点	市役所	標
水準点	点	町村役場	標
公共基準点	点	学校	標
標高点	点	社寺	標
石標	標	郵便局	標
コンクリート標	標	駐在所	標
天然記念物	標	発電所	標
国有林界	界	変電所	標
県有林界	界	温泉	標
都道府県界	界	墓地	標
支庁界	界	神社	標
郡市界	界	寺院	標
町村界	界	工場	標
字界	界	独立家屋	標
大字界	界	番地	地
普通鉄道	道	地番	地
特殊鉄道	道	採石場	地
軌道	道	砂利採取場	地
高速道路	道	牧草地	地
国道	道	桑園	園
都道府県道	道	茶園	園
市道	道	果樹園	園
村道	道	針葉樹	樹
徒歩道	道	広葉樹	樹
橋	橋	竹	林
隧道	道	竹林	林
電力線	線	水田	田
電話線	線	畑	畑
針葉樹	林	地目界	界
広葉樹	林	市町村役場	役場
竹	林	学校	校
その他の樹木	樹	神社	社
桑畑	畑	寺院	院
茶畑	畑	郵便局	局
牧草地	地	警察署	署
採草地	地	駐在所	所
砂利採取場	場	変電所	所
地目界	界	発電所	所
市町村役場	役場	墓地	地
学校	校	独立家屋	屋
神社	社	番地	地
寺院	院	砂利採取場	場
郵便局	局	石標	標

福島県

平面直角座標系 第Ⅸ系 （日本測地成果2000準拠）

注： この森林計画図は、地域森林計画に係る民有林の資源情報を把握すること等の目的で作成したものであり、所有権、所有界、面積等土地に関する諸権利及び立木竹の評価について証明するものではありません。
また、この計画図を複製または利用して他の図面を作成する場合には事前に申請・承認が必要となります。

1:5,000

0 100 200 300 400 500 1,000 m

古殿町
17-3