三春町
10-2

# 森 林 計 画 図

三春町 10-2

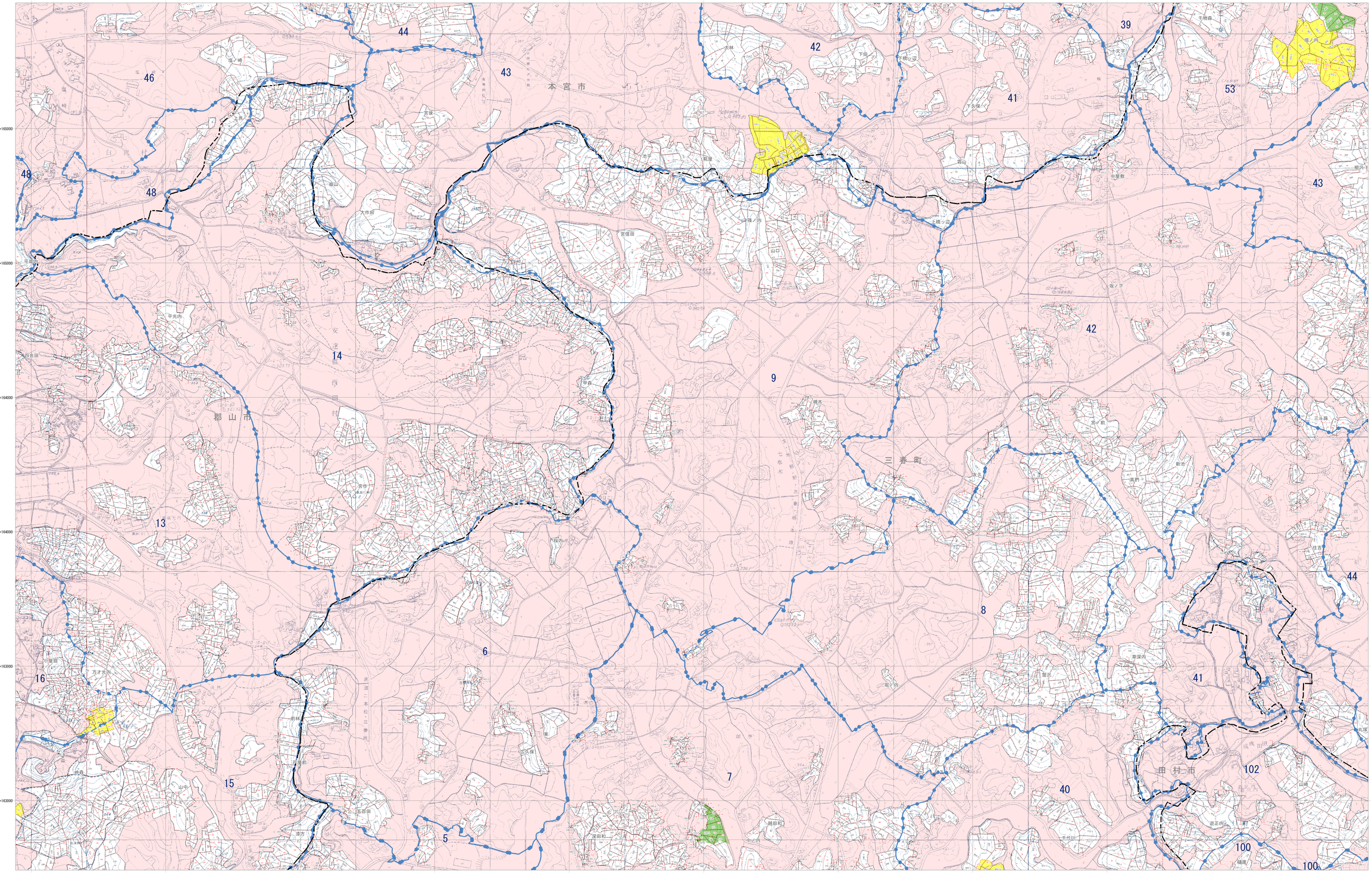

市町村界
林班界 29 林班番号
字 字名
地番界 地番
小班界 小班番号

保安林及び保安施設地区等
水源かん養保安林 水
土砂流出防備保安林 土
土砂崩壊防備保安林 崩
飛砂防備保安林 飛
防風保安林 防風
水害防備保安林 水害
潮害防備保安林 潮
防雪保安林 雪
干害防備保安林 干
防霧保安林 霧
なだれ防止保安林 な
落石防止保安林 石
防火保安林 火
魚つき保安林 魚
航行目標保安林 航
保健保安林 保健
風致保安林 風致

森林計画対象外区域
国有林区域
その他森林区域
図郭線
座標格子線 +0000000

凡例

| | | | |
|---|---|---|---|
| 三角点 | 点 | 市町村界 | 界 |
| 水準点 | 点 | 字界 | 界 |
| 図根点 | 点 | 地番界 | 界 |
| 中心点 | 点 | 道路 | 道 |
| 基線 | 点 | 高速道路 | 道 |
| 主要点 | 点 | 鉄道 | 道 |
| コンクリート標 | 標 | 軌道 | 道 |
| 石杭 | 杭 | 索道 | 道 |
| 天然石標 | 標 | 徒歩道 | 道 |
| 国有林界 | 界 | 電力線 | 線 |
| 都道府県界 | 界 | 針葉樹 | 林 |
| 支庁界 | 界 | 広葉樹 | 林 |
| 郡市界 | 界 | 竹林 | 林 |
| 町村界 | 界 | その他の樹木 | 樹 |
| 大字界 | 界 | 草生地 | 地 |
| 字界 | 界 | 桑畑 | 畑 |
| 通称界 | 界 | 茶畑 | 畑 |
| 鉄軌道 | 道 | 牧草地 | 地 |
| 特殊軌道 | 道 | 農耕地 | 農 |
| 高速道路 | 道 | 森林 | 森 |
| 道路 | 道 | 荒廃地 | 廃 |
| 徒歩道 | 道 | 町村役場 | 役 |
| 索道 | 道 | 学校 | 校 |
| 水路 | 路 | 神社 | 社 |
| 防火線 | 線 | 寺院 | 院 |
| 電力線 | 線 | 郵便局 | 局 |
| 針葉樹 | 林 | 警察署 | 署 |
| 広葉樹 | 林 | 変電所 | 所 |
| 竹林 | 林 | 温泉 | 泉 |
| その他の樹木 | 樹 | 墓地 | 地 |
| 草生地 | 地 | 独立家屋 | 屋 |
| 桑畑 | 畑 | 掘建家屋 | 屋 |
| 茶畑 | 畑 | 煙突 | 突 |
| 牧草地 | 地 | 鳥居 | 鳥 |
| 農耕地 | 農 | 灯籠 | 籠 |
| 森林 | 森 | 石塔 | 塔 |
| 荒廃地 | 廃 | 石碑 | 碑 |
| 町村役場 | 役 | 地蔵 | 地 |
| 学校 | 校 | | |
| 神社 | 社 | | |
| 寺院 | 院 | | |
| 郵便局 | 局 | | |
| 警察署 | 署 | | |
| 変電所 | 所 | | |
| 温泉 | 泉 | | |
| 墓地 | 地 | | |
| 独立家屋 | 屋 | | |
| 掘建家屋 | 屋 | | |
| 煙突 | 突 | | |
| 鳥居 | 鳥 | | |
| 灯籠 | 籠 | | |
| 石塔 | 塔 | | |
| 石碑 | 碑 | | |
| 地蔵 | 地 | | |

福島県

平面直角座標系 第Ⅸ系 （日本測地成果2000準拠）

注 ： この森林計画図は、地域森林計画に係る民有林の資源情報を把握すること等の目的で作成したものであり、所有権・所有界、面積等土地に関する諸権利及び立木竹の評価について証明するものではありません。
また、この計画図を複製または利用して他の図面を作成する場合には事前に申請・承認が必要となります。

1:5,000

0 100 200 300 400 500 1,000 m

三春町
10-2