矢吹町
9-9

森 林 計 画 図

矢吹町　9-9

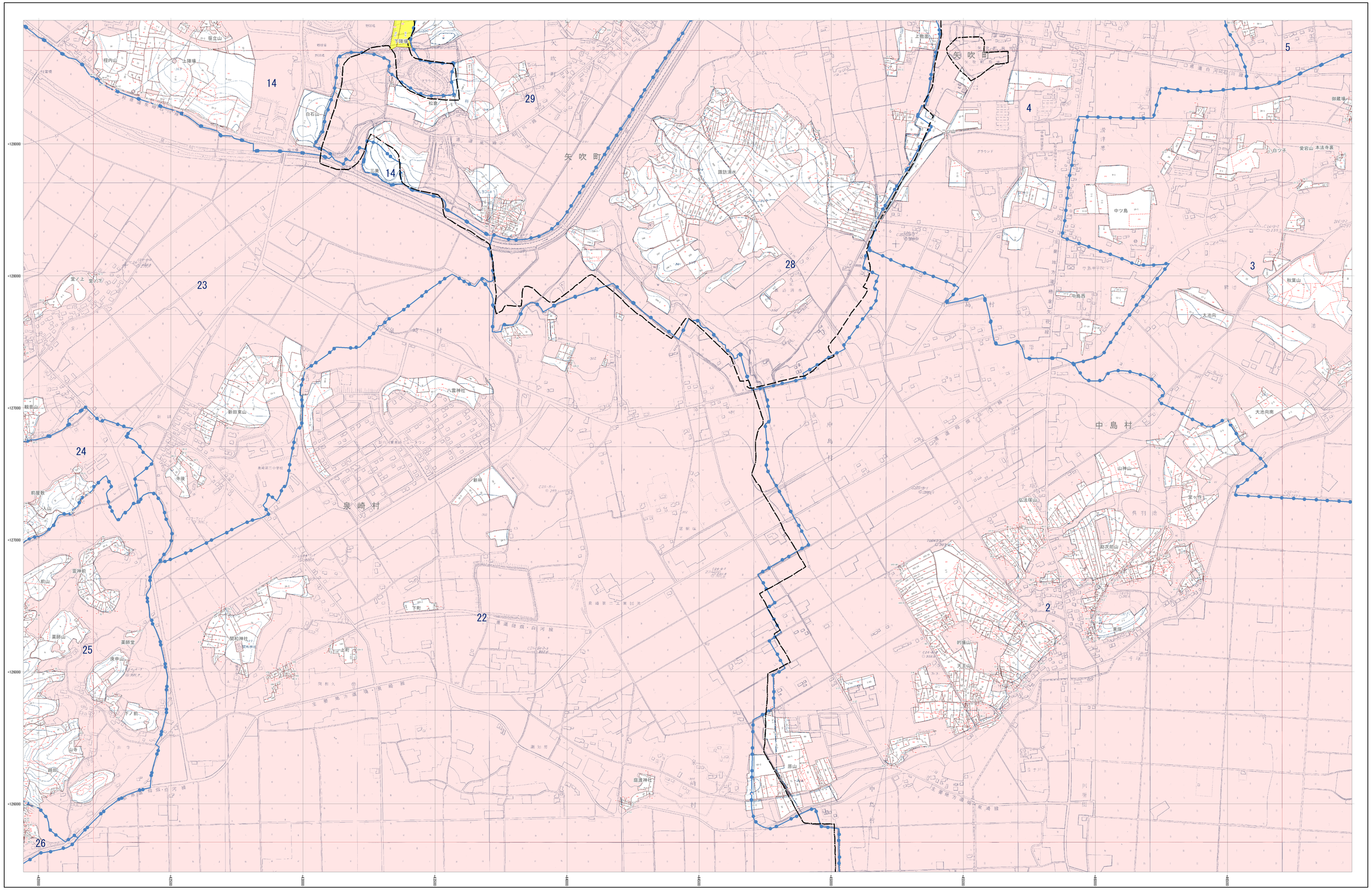

市町村界
林班界　29　林班番号
字　字名
地番界　地番
小班界　小班番号

保安林及び保安施設地区等
水源かん養保安林（水）
土砂流出防備保安林（土）
土砂崩壊防備保安林（崩）
飛砂防備保安林（飛）
防風保安林（防風）
水害防備保安林（水害）
潮害防備保安林（潮）
防雪保安林（雪）
干害防備保安林（干）
防霧保安林（霧）
なだれ防止保安林（な）
落石防止保安林（石）
防火保安林（火）
魚つき保安林（魚）
航行目標保安林（航）
保健保安林（保健）
風致保安林（風致）

森林計画対象外区域
国有林区域
その他森林区域
図郭線
座標格子線　+0000000

凡例

△	三角点	⊕	水準点
□	水準点	⊕	電子基準点
⊖	空中写真基準点	⊕	電子基準点
⊙	標高点	⊕	電子基準点
▽	固定点	⊕	電子基準点
＋	主要点	⊕	電子基準点
⊗	コンクリート標	⊕	電子基準点
◫	石標	⊕	電子基準点
◈	天然記念物	⊕	電子基準点
⊕	国有林界	⊕	電子基準点
⊕	都道府県界	⊕	電子基準点
⊕	郡支庁界	⊕	電子基準点
⊕	市町村界	⊕	電子基準点
⊕	大字界	⊕	電子基準点
⊕	字界	⊕	電子基準点
⊕	普通鉄道	⊕	電子基準点
⊕	特殊軌道	⊕	電子基準点
⊕	高速道路	⊕	電子基準点
⊕	幅員	⊕	電子基準点
⊕	歩道	⊕	電子基準点
⊕	索道	⊕	電子基準点
⊕	防火線	⊕	電子基準点
⊕	電力線	⊕	電子基準点
⊕	電話線	⊕	電子基準点
⊕	針葉樹	⊕	電子基準点
⊕	広葉樹	⊕	電子基準点
⊕	竹	⊕	電子基準点
⊕	その他の樹木	⊕	電子基準点
⊕	桑畑	⊕	電子基準点
⊕	桑園	⊕	電子基準点
⊕	茶畑	⊕	電子基準点
⊕	茶園	⊕	電子基準点
⊕	果樹園	⊕	電子基準点
⊕	牧草地	⊕	電子基準点
⊕	採草地	⊕	電子基準点
⊕	放牧地	⊕	電子基準点
⊕	風致林	⊕	電子基準点
⊕	森林簡易測標	⊕	電子基準点
⊕	森林簡易測標	⊕	電子基準点
⊕	町村界	⊕	電子基準点
⊕	町村役場	⊕	電子基準点
⊕	学校	⊕	電子基準点
⊕	神社	⊕	電子基準点
⊕	寺院	⊕	電子基準点
⊕	郵便局	⊕	電子基準点
⊕	警察署	⊕	電子基準点
⊕	変電所	⊕	電子基準点
⊕	温泉	⊕	電子基準点
⊕	墓地	⊕	電子基準点
⊕	総合庁舎	⊕	電子基準点
⊕	独立家屋	⊕	電子基準点
⊕	橋梁	⊕	電子基準点
⊕	崩壊地	⊕	電子基準点
⊕	岩石地	⊕	電子基準点

福島県

平面直角座標系 第IX系 （日本測地成果2000準拠）

注： この森林計画図は、地域森林計画に係る民有林の資源情報を把握すること等の目的で作成したものであり、所有権、所有界、国有地等土地に関する権利及び立木竹の評価について証明するものではありません。
また、この計画図を複製または利用して他の図面を作成する場合には事前に申請・承認が必要となります。

1:5,000

0　100　200　300　400　500　1,000 m

矢吹町
9-9