いわき市常磐
11-15

森 林 計 画 図

いわき市常磐　11-15

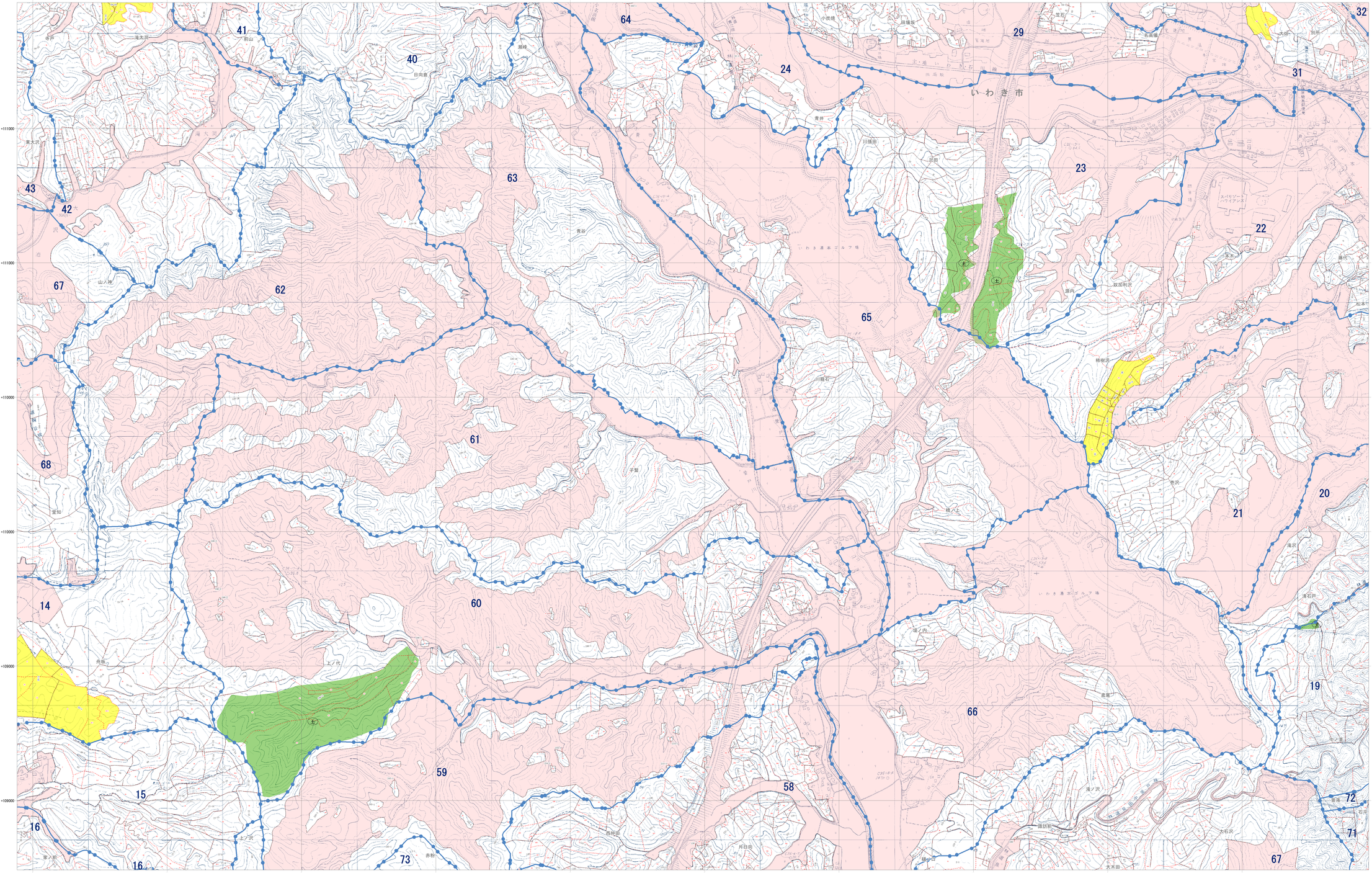

市町村界
林班界　29 林班番号
字　字名
地番界　地番
小班界　小班番号

保安林及び保安施設地区等
水源かん養保安林 水
土砂流出防備保安林 土
土砂崩壊防備保安林 崩
飛砂防備保安林 飛
防風保安林 防風
水害防備保安林 水害
潮害防備保安林 潮
防雪保安林 雪
干害防備保安林 干
防霧保安林 霧
なだれ防止保安林 な
落石防止保安林 石
防火保安林 火
魚つき保安林 魚
航行目標保安林 航
保健保安林 保健
風致保安林 風致

森林計画対象外区域
国有林区域
その他森林区域
図郭線
座標格子線　+0000000

凡例
三角点
水準点
空中図根点
標石
図根点
主コンクリート標
石
天然石標
国有林界
都道府県界
郡市界
町村界
大字界
普通鉄道
特殊軌道
真砂道
軽車道
歩道
索道
防火線
電力線
針葉樹林
広葉樹林
竹林
その他の樹木
草生地
桑畑
水田
水畑
牧草地
及採草地
果樹園
森林園界
地域界
地町村役場
学校
神社
寺院
郵便局
警察署
交番
変電所
電話局
温室
発電所
集落
独立家屋
橋梁
廃墟
岩石地

福島県

平面直角座標系 第IX系 （日本測地成果2000準拠）

注：この森林計画図は、地域森林計画に係る民有林の資源情報を把握すること等の目的で作成したものであり、所有権、所有権、権利等土地に関する諸権利及び立木竹の数量については証明するものではありません。
また、この計画図を複製または利用して他の図面を作成する場合には事前に申請・承認が必要となります。

1:5,000

0　100　200　300　400　500　1,000 m

いわき市常磐
11-15